

UNIVERSITY OF PADOVA
DAFNAE
Department of Agronomy Food Natural
resources Animals and Environment

INRAE



Integrando la dimensione umana nella gestione del paesaggio agrario

Dott.ssa Costanza Geppert
DAFNAE, Università di Padova



L'effetto ecologico del paesaggio è ampiamente studiato



Cooperazione e coordinazione a livello del paesaggio

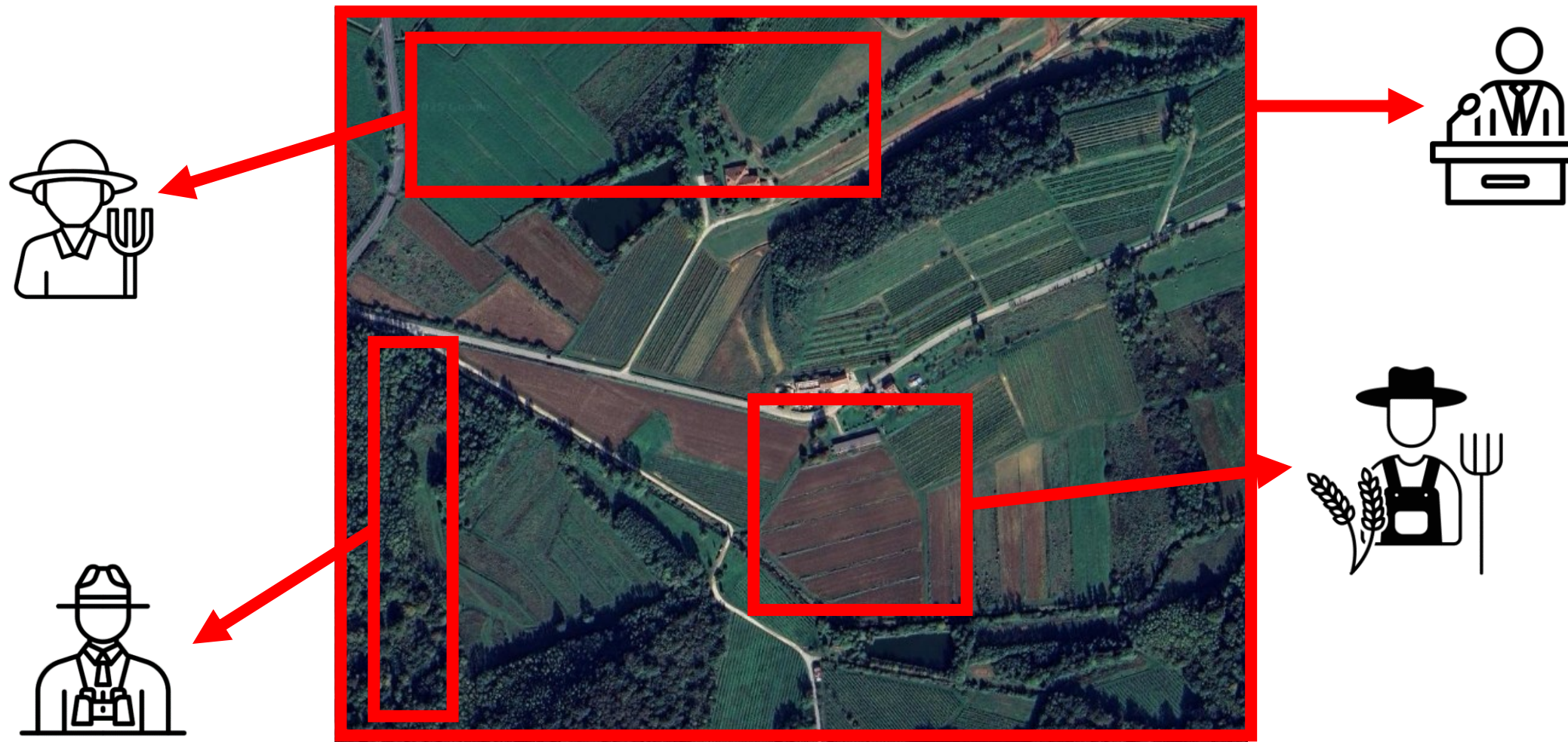

I benefici offerti dal paesaggio agrario sono molteplici

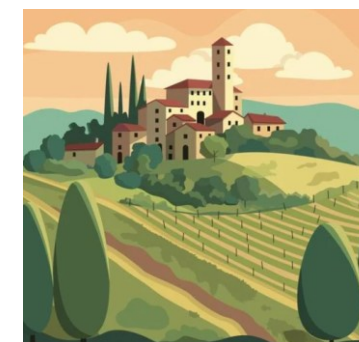
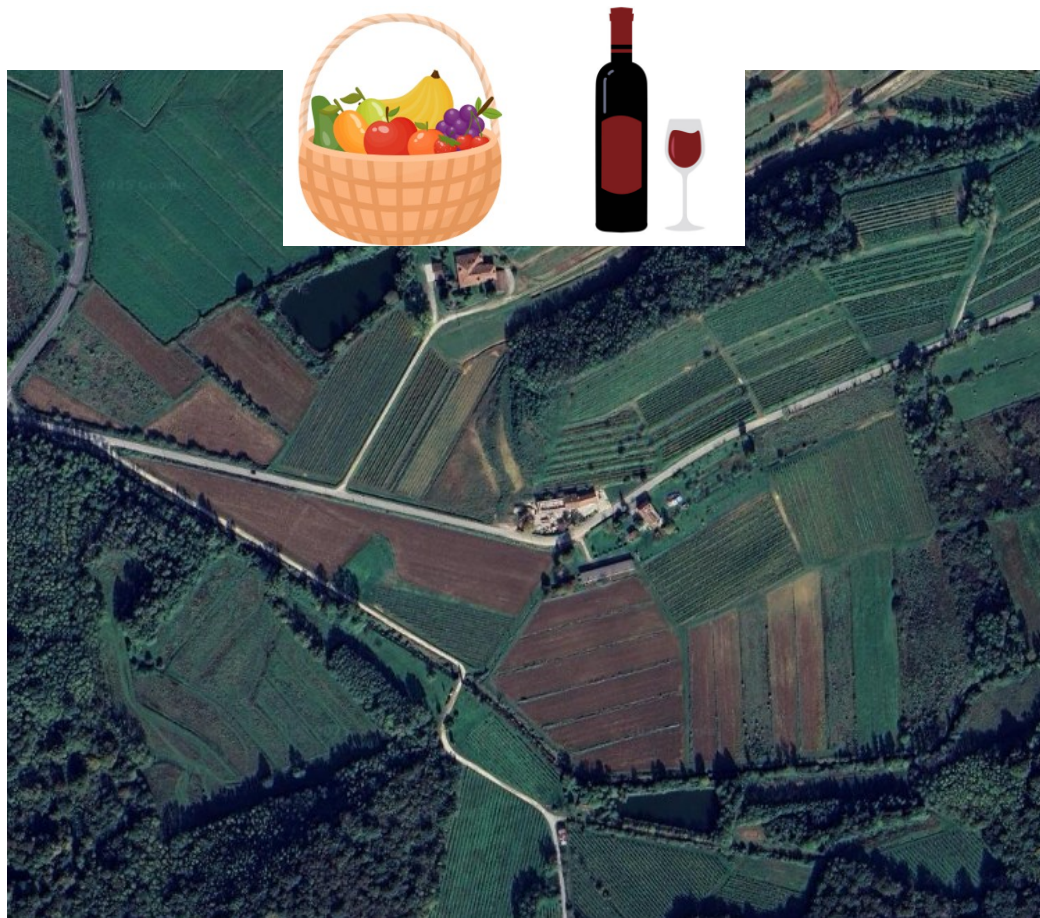

Diversi tipi di utilizzo del suolo producono diversi livelli di benefici (servizi ecosistemici)

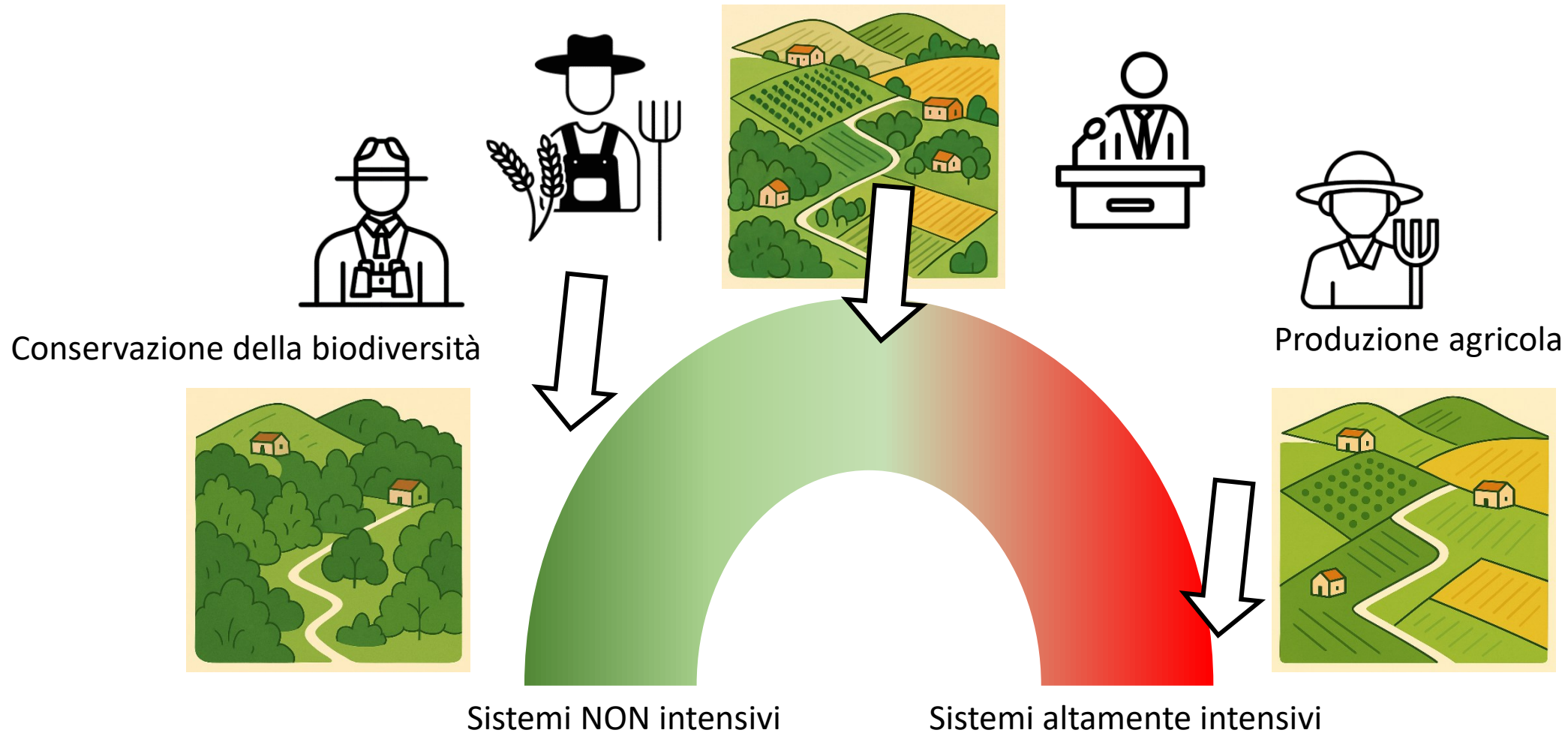

Caso 1: Area studio - Agritech

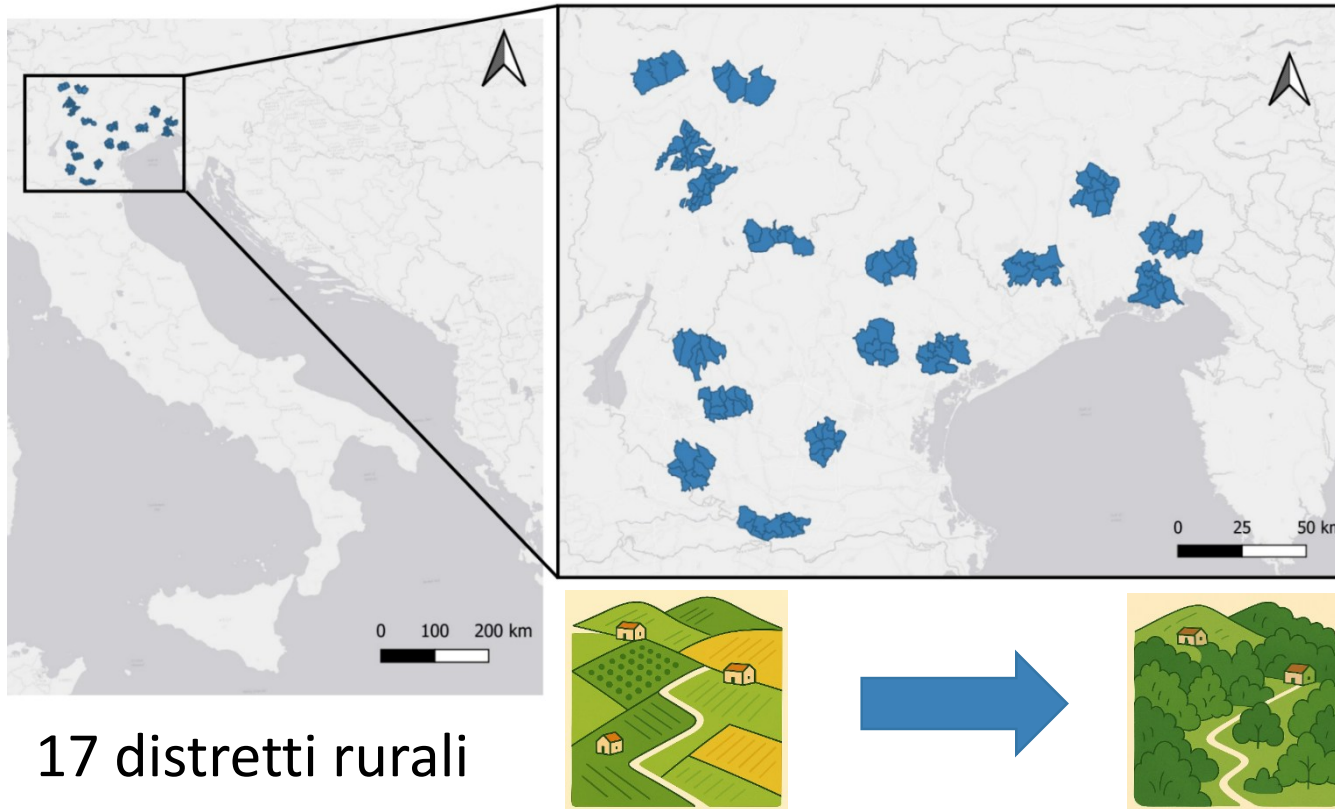

Abbiamo valutato la **domanda** (necessità e desideri) di **servizi ecosistemici** di 933 intervistati su un gradiente di seminaturale e stratificato per dati socio-demografici.

Sondaggio online rivolto a: Conservazionisti; Agricoltori; Proprietari di strutture turistiche; Decisori politici; Residenti; Ricercatori scientifici e Viticoltori

Cosa determina la domanda di ES? Quali sono i conflitti?

- Il gruppo di attori locali ha un forte impatto.
- Il contesto geografico e i dati socio-demografici non hanno alcun effetto.
- Nessuna forte polarizzazione: tutti richiedono molteplici benefici.



- Utilizzo della domanda e dell'offerta di ES da parte degli stakeholder per creare scenari di gestione del paesaggio

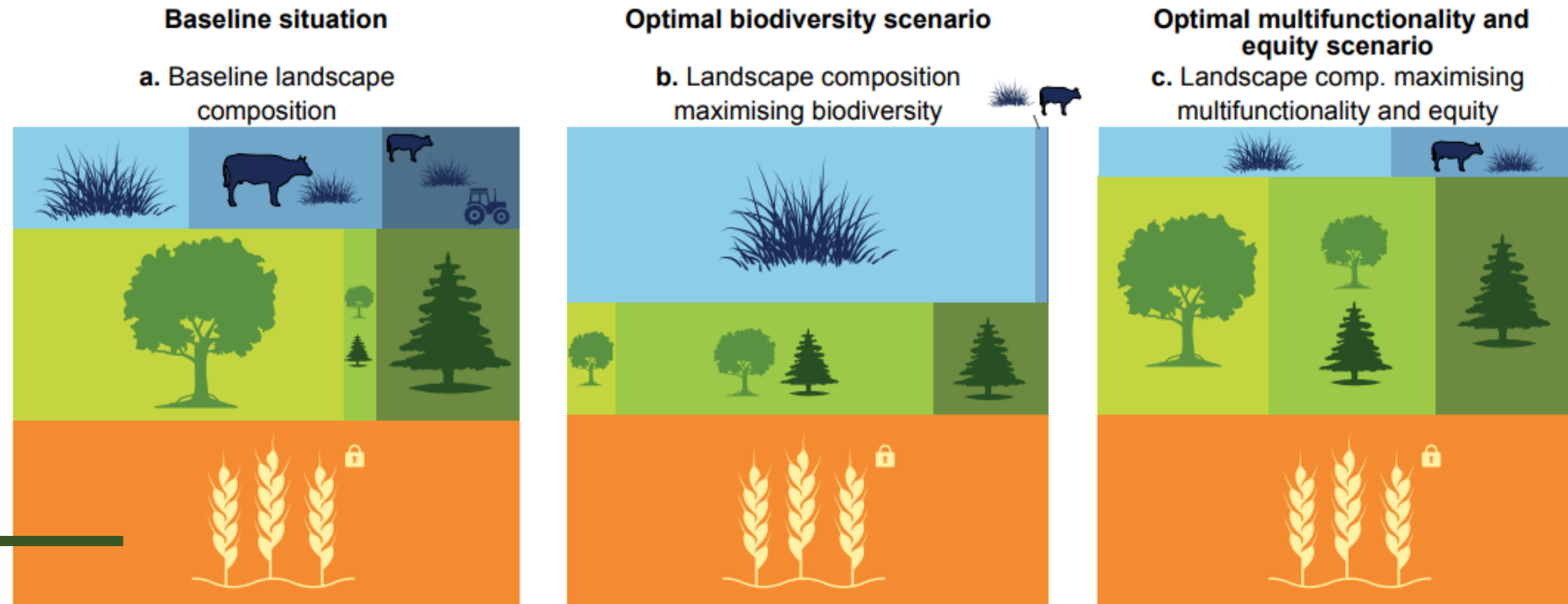

- Ma cosa succede dentro l'ampia categoria «agricolo»?

Neyret et al 2023 Nat. Sust.

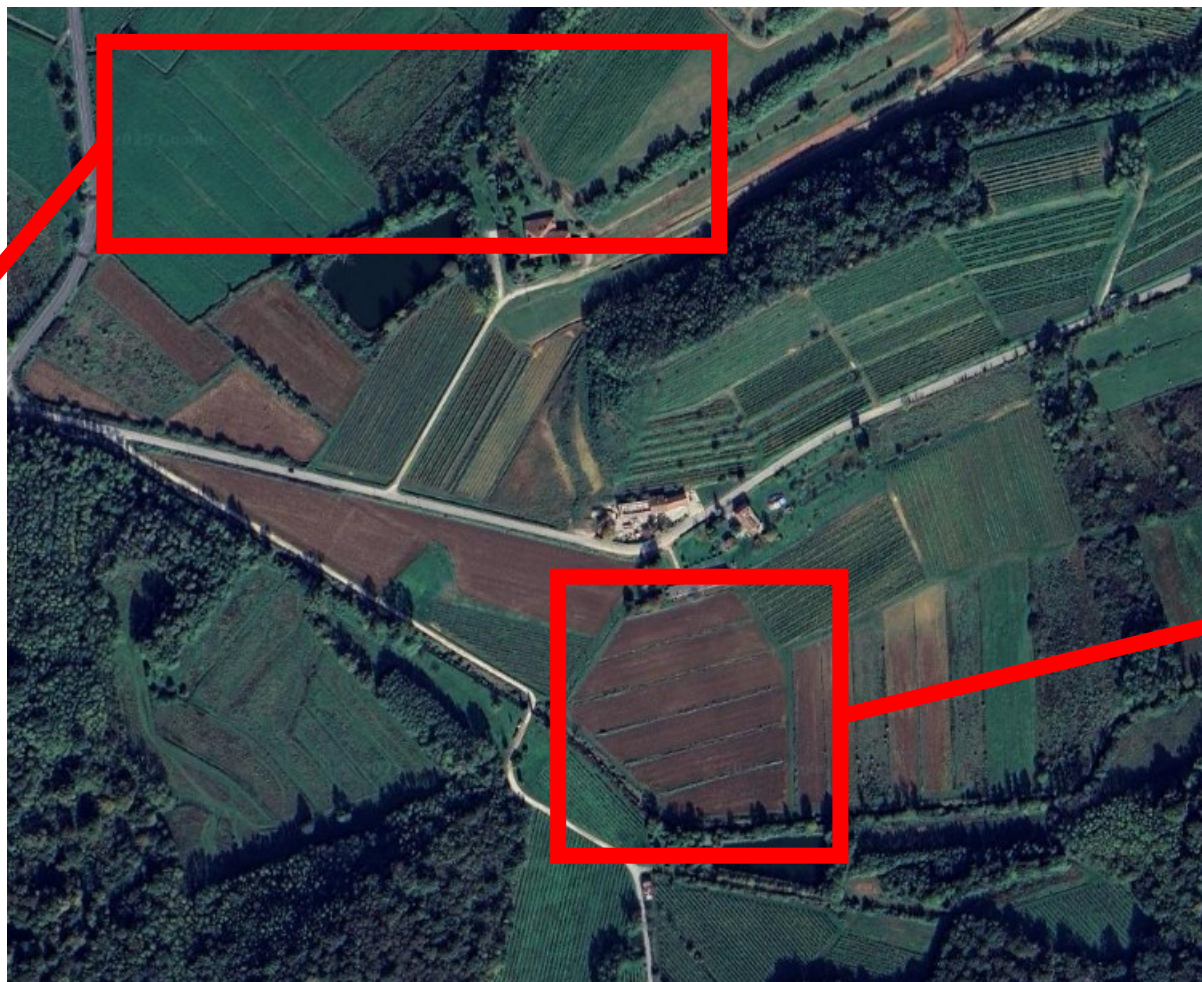

Caso 2: Area studio - Reinforce

Risposte da 90 persone appartenenti a diversi gruppi locali, inclusi **40 viticoltori**:

Quali sono le barriere e gli incentivi all'implementazione di pratiche agroecologiche?

1. Agricoltura di precisione tecnologica
2. Agroforestazione
3. Agropastorizia
4. Controllo biologico aumentativo
5. Riduzione del disturbo alla vegetazione tra i filari
6. Riduzione diretta dell'uso di fitofarmaci
7. Varietà resistenti

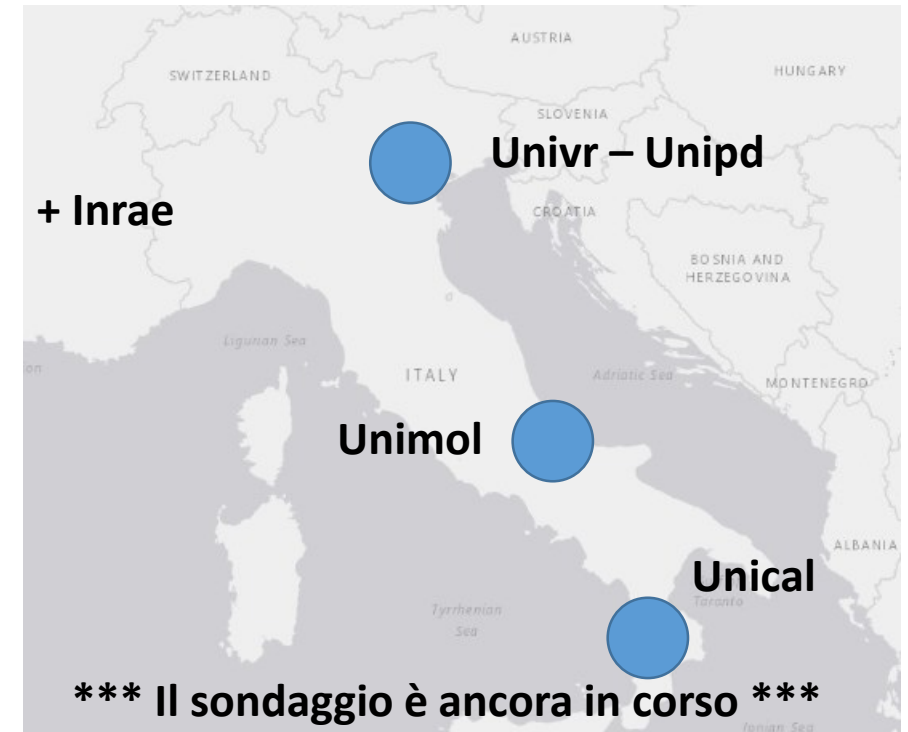

Quali sono le pratiche agroecologiche favorite?

Perché scegliere una pratica o l'altra?



In conclusione...

- Strumento di aiuto decisionale
- Alcune pratiche possono essere prioritarie
- I gruppi locali desiderano più benefici dal paesaggio agrario
- Ciò potrebbe essere legato alla lunga storia di interazione
- Una singola composizione paesaggistica dovrebbe poter essere «multifunzionale» per tutti



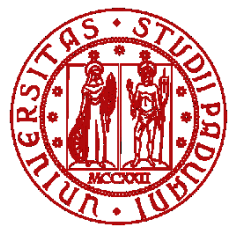

Grazie!

costanza.geppert@unipd.it

