L'INFORMATORE AGRARIO
DAL 1945
LIBERO, COMPETENTE, INNOVATIVO

informatoreagrario.it

Fermo in Europa il dossier sulle piante NGT

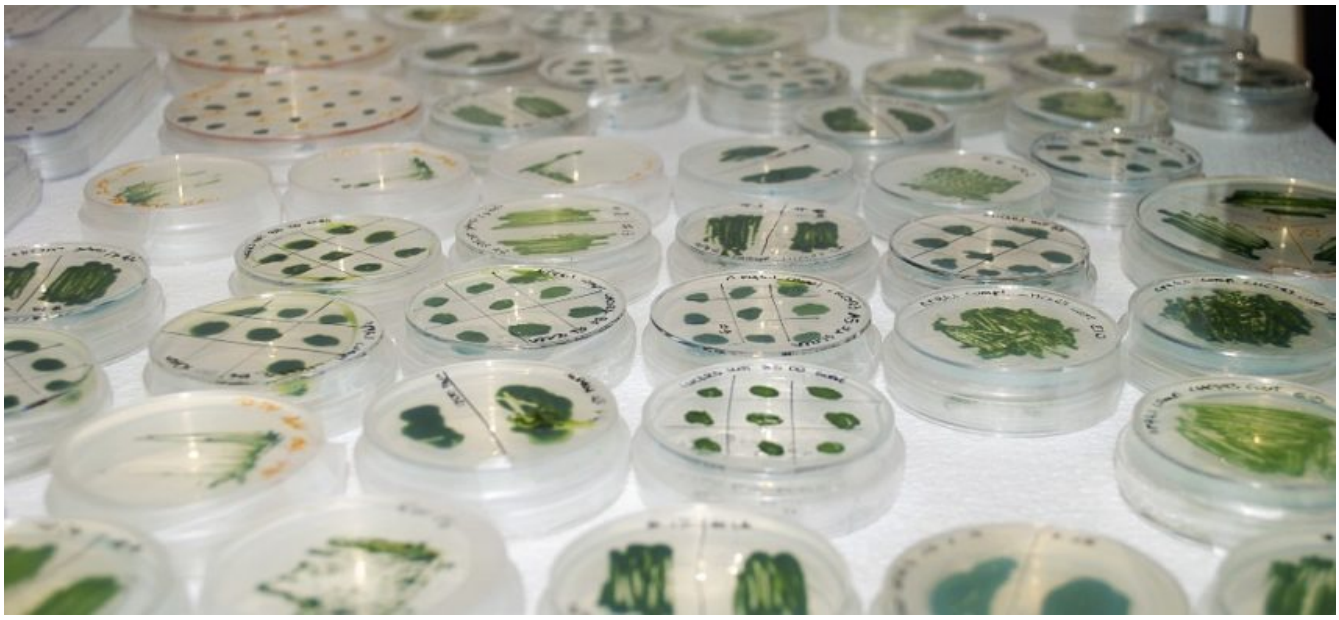

E' fallito l'estremo tentativo da parte della presidenza belga dell'UE di far avanzare il **dossier con le regole per le piante costituite con le nuove biotecnologie**, note con l'acronimo NGT in Europa e TEA in Italia.

Il nuovo testo di compromesso preparato dai belgi era stato approvato a livello tecnico, ma è stato **ritirato** prima di poter essere discusso nella data prevista, il 26 giugno, per **mancanza della maggioranza politica**.
Czeslaw Adam Siekierski, ministro della Polonia la cui posizione è determinante

per sbloccare il dossier, aveva silurato il compromesso il 24, dichiarando a margine del Consiglio agricoltura che il suo Paese aveva «bisogno di più tempo» per decidere. E il tempo non mancherà.

Secondo un **documento del Consiglio UE** visionato da *L'Informatore Agrario*, la presidenza ungherese, che comincia il 1° luglio, non sembra intenzionata a fare progressi sul dossier, che probabilmente resterà **fermo fino a dicembre**. A gennaio 2025 toccherà alla nuova presidenza. Che sarà della Polonia.

© 2019 Edizioni L'informatore Agrario S.r.l. - OPERA TUTELATA DAL DIRITTO D'AUTORE