L'INFORMATORE AGRARIO
DAL 1945
LIBERO, COMPETENTE, INNOVATIVO

informatoreagrario.it

942 Vario, evoluzione in stile Fendt

La **serie 900 Vario** del costruttore tedesco giunge alla sua 6ª generazione andando a **sostituire la precedente serie 900 S4** e posizionandosi tra i modelli della serie 800 Vario e 1000 Vario.

Numerose le novità apportate alla nuova serie Fendt 900 Vario: sia a livello di prestazioni e tecnologia applicata sia di design. Alcune soluzioni sono ereditate dalla serie maggiore 1000 Vario come ad esempio il **cambio VarioDrive**, la trasmissione integrale variabile senza rapporto fisso tra i due assi, il fornitore del **propulsore, ora Man**

e non più Deutz, e il **design**.

Lo scorso ottobre in operazioni di lavorazione del terreno, con aratro pentavomere, abbiamo provato **il modello di punta della nuova serie 900 Vario: il Fendt 942 Vario** motorizzato Man a 6 cilindri da 9 L conforme alle normative di emissionamento Stage V. La potenza massima erogata è di **415 CV (305 kW) a 1.720 giri/min**.

La prova del Fendt 942 Vario, con le **caratteristiche tecniche** e le **impressioni**, è pubblicata sul n. **11/2019 di *MAD – Macchine agricole domani***.

L’articolo completo è disponibile per gli abbonati anche su Rivista Digitale

WARRIOR

FENDT
Busato

FENDT
942 VARIO

Busato
FENDT
2500KG

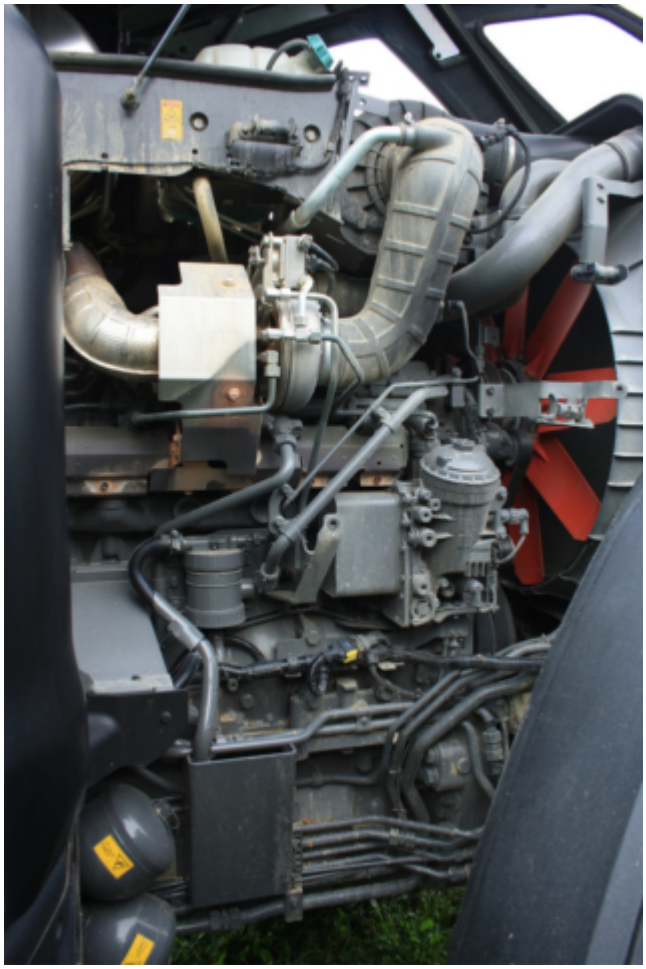

FENDT
Busato
FENDT

FENDT

Busato

FENDT

FENDT

FENDT

FERGUSON

Busato
942 VARIO

© 2019 Edizioni L'informatore Agrario S.r.l. - OPERA TUTELATA DAL DIRITTO D'AUTORE